ANDIA CONSTRUCCIONES

PARCELA 1 · PLANTA 7º · VIVIENDA TIPO B. OPCIÓN 2

4 DORMITORIOS + 3 BAÑOS

PARQUE MEDIA LUNA by Andía

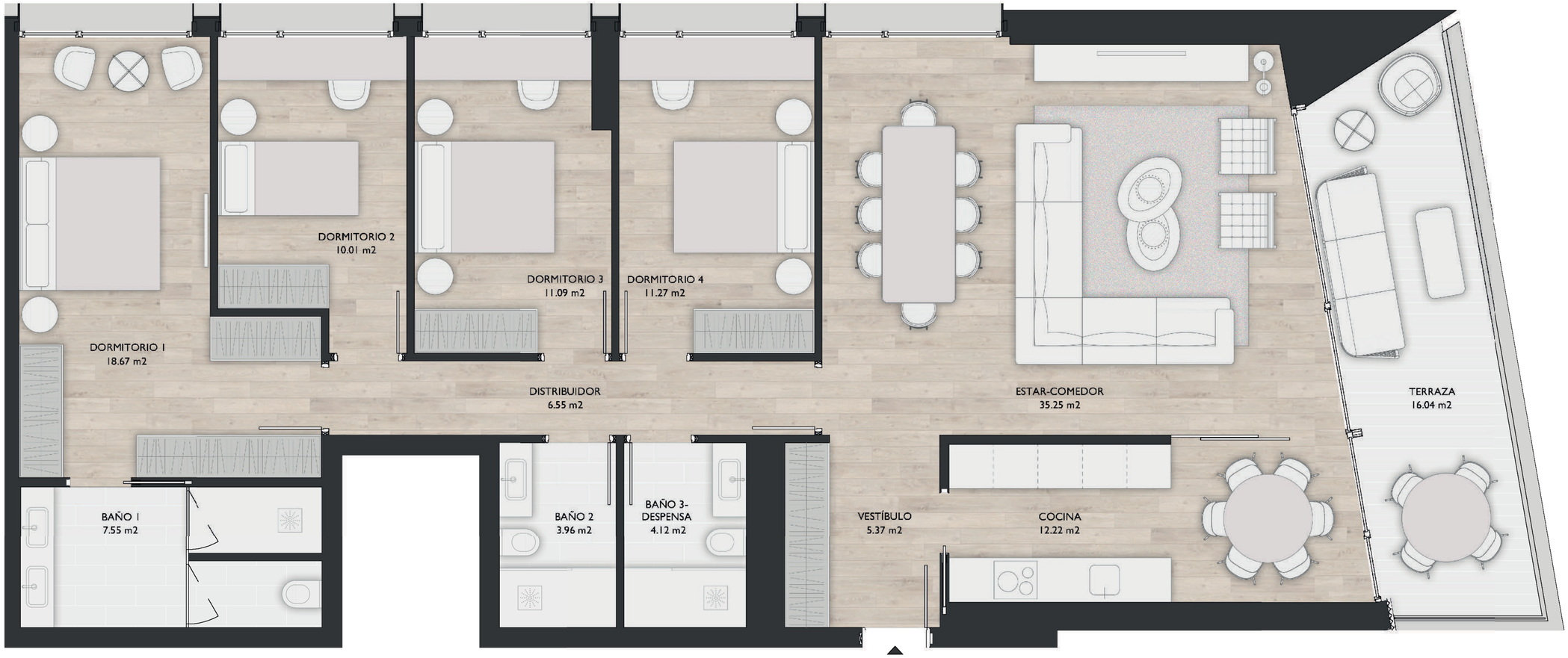

0 1 2 3 4 5

ESCALA GRÁFICA

La presente información, perspectivas y documentación gráfica, son orientativas, y están sujetas a modificaciones derivadas del proyecto técnico y de su ejecución. Las viviendas se entregarán conforme a las calidades especificadas, salvo que por razones técnicas, sean modificadas por la dirección facultativa de las obras, sin que ello signifique merma de la calidad. El mobiliario, solados y alicatados (formatos y colores) que figuran en los planos, incluidos el de la cocina y los baños, son meramente orientativos. La restante información contemplada en el R.D. 515/1989, de 21 de Abril, se encuentra en nuestras oficinas para su consulta.
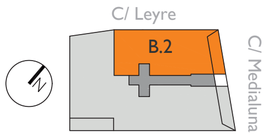
SUPERFICIE INTERIOR	126,06 m2
SUPERFICIE EXTERIOR	16,04 m2
TOTAL VIVIENDA	142,10 m2